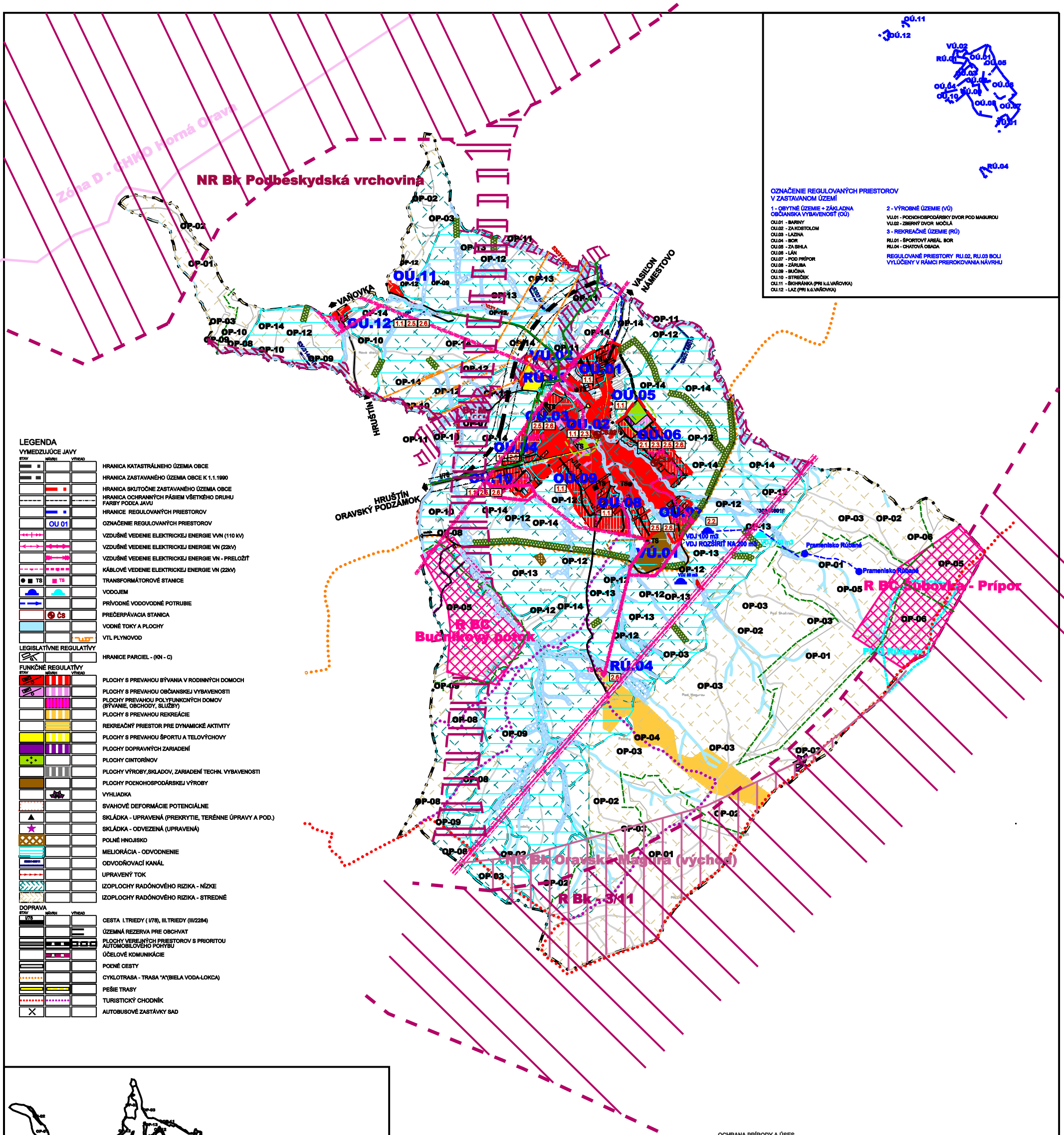

OZNAČENIE REGULOVANÝCH PRIESTOROV V ZASTAVANOM ÚZEMÍ

1 - OBYTNÉ ÚZEMIE + ZÁKLADNA OBČIANSKA VYBAVENOSŤ (OÚ)

OU.01 - BARINY
OU.02 - ZA KOSTOLOM
OU.03 - LÁZINA
OU.04 - BOR
OU.05 - ZA SIHLA
OU.06 - LÁN
OU.07 - POD PRÍPOR
OU.08 - ZÁRUBA
OU.09 - BUČINA
OU.10 - STREČEK
OU.11 - ŠKIHRÁNKA (PRI k.ú.VAŇOVKA)
OU.12 - LÁZ (PRI k.ú.VAŇOVKA)

2 - VÝROBNÉ ÚZEMIE (VÚ)

VU.01 - POĽNOHOSPODÁRSKY DVOR POD MAGUROU
VU.02 - ZBERNÝ DVOR MOČILÁ

3 - REKREAČNÉ ÚZEMIE (RÚ)

RU.01 - ŠPORTOVÝ AREÁL BOR
RU.04 - CHATOVÁ OSADA

REGULOVANÉ PRIESTORY RU.02, RU.03 BOLI VYLÚČENY V RÁMCI PREROKOVANIA NÁVRHU

LEGENDA

VYMEDZUJÚCE JAVY

STAV	NÁVRH	VÝHĽAD	
			HRANICA KATASTRÁLNEHO ÚZEMIA OBCE
			HRANICA ZASTAVANÉHO ÚZEMIA OBCE K 1.1.1990
			HRANICA SKUTOČNE ZASTAVANÉHO ÚZEMIA OBCE
			HRANICA OCHRANNÝCH PÁSIEM VŠETKÉHO DRUHU FARBY PODĽA JAVU
			HRANICE REGULOVANÝCH PRIESTOROV
	OU 01		OZNAČENIE REGULOVANÝCH PRIESTOROV
			VZDUŠNÉ VEDENIE ELEKTRICKEJ ENERGIE VVN (110 kV)
			VZDUŠNÉ VEDENIE ELEKTRICKEJ ENERGIE VN (22kV)
			VZDUŠNÉ VEDENIE ELEKTRICKEJ ENERGIE VN - PRELOŽIŤ
			KÁBLOVÉ VEDENIE ELEKTRICKEJ ENERGIE VN (22kV)
TS	TS		TRANSFORMÁTOROVÉ STANICE
			VODOJEM
			PRÍVODNÉ VODOVODNÉ POTRUBIE
	ČS		PREČERPÁVACIA STANICA
			VODNÉ TOKY A PLOCHY
			VTL PLYNOVOD

LEGISLATÍVNE REGULATÍVY

			HRANICE PARCIEL - (KN - C)

FUNKČNÉ REGULATÍVY

STAV	NÁVRH	VÝHĽAD	
			PLOCHY S PREVAHOU BÝVANIA V RODINNÝCH DOMOCH
			PLOCHY S PREVAHOU OBČIANSKEJ VYBAVENOSTI
			PLOCHY PREVAHOU POLYFUNKCNÝCH DOMOV (BÝVANIE, OBCHODY, SLUŽBY)
			PLOCHY S PREVAHOU REKREÁCIE
			REKREAČNÝ PRIESTOR PRE DYNAMICKÉ AKTIVITY
			PLOCHY S PREVAHOU ŠPORTU A TELOVÝCHOVY
			PLOCHY DOPRAVNÝCH ZARIADENÍ
			PLOCHY CINTORÍNOV
			PLOCHY VÝROBY,SKLADOV, ZARIADENÍ TECHN. VYBAVENOSTI
			PLOCHY POĽNOHOSPODÁRSKEJ VÝROBY
			VYHLIADKA
			SVAHOVÉ DEFORMÁCIE POTENCIÁLNE
			SKLÁDKA - UPRAVENÁ (PREKRYTIE, TERÉNNE ÚPRAVY A POD.)
			SKLÁDKA - ODVEZENÁ (UPRAVENÁ)
			POĽNÉ HNOJISKO
			MELIORÁCIA - ODVODNENIE
			ODVODŇOVACÍ KANÁL
			UPRAVENÝ TOK
			IZOPLOCHY RADÓNOVÉHO RIZIKA - NÍZKE
			IZOPLOCHY RADÓNOVÉHO RIZIKA - STREDNÉ

DOPRAVA

STAV	NÁVRH	VÝHĽAD	
I/78			CESTA I.TRIEDY (I/78), III.TRIEDY (III/2284)
			ÚZEMNÁ REZERVA PRE OBCHVAT
			PLOCHY VEREJNÝCH PRIESTOROV S PRIORITOU AUTOMOBILOVÉHO POHYBU
			ÚČELOVÉ KOMUNIKÁCIE
			POĽNÉ CESTY
			CYKLOTRASA - TRASA "A"(BIELA VODA-LOKCA)
			PEŠIE TRASY
			TURISTICKÝ CHODNÍK
			AUTOBUSOVÉ ZASTÁVKY SAD

REGULOVANÉ PRIESTORY V KRAJINE

OP.01: hospodárske lesy, biokoridor nadregionálneho významu Malá Fatra - Oravská Magura - Tatry a BK NR Podbeskydská vrchovina
OP.02: nelesná drevinová vegetácia (NDV), biokoridor nadregionálneho významu Malá Fatra - Oravská Magura - Tatry a BK NR Podbeskydská vrchovina
OP.03: trvalé trávne porasty (TTP) aj s nelesnou drevinovou vegetáciou (NDV), biokoridor nadregionálneho významu Malá Fatra - Oravská Magura - Tatry a BK NR Podbeskydská vrchovina
OP.04: trvalé trávne porasty (TTP), biokoridor nadregionálneho významu Malá Fatra - Oravská Magura - Tatry a BK NR Podbeskydská vrchovina, návrh dynamickej rekreácie
OP.05: lesy hospodárske, biocentrum regionálneho významu Bučníkový potok a Šubovka - Prípor
OP.06: nelesná drevinová vegetácia (NDV), biocentrum regionálneho významu Bučníkový potok a Šubovka - Prípor
OP.07: mokraný biotop, biocentrum miestneho významu
OP.08: nelesná drevinová vegetácia (NDV), biokoridor regionálneho významu
OP.09: trvalé trávne porasty (TTP) aj s nelesnou drevinovou vegetáciou (NDV), biokoridor regionálneho významu
OP.10: orná pôda (aj meliorovaná), biokoridor regionálneho významu
OP.11: koridory vodných tokov, miestny biokoridor
OP.12: nelesná drevinová vegetácia (NDV) a trvalé trávne porasty, interakčný prvok
OP.13: trvalé trávne porasty (TTP)
OP.14: orná pôda (aj meliorovaná)

VEREJNOPROSPEŠNÉ STAVBY

1. PRE DOPRAVU:
1.1. REKONŠTRUKCIA CESTY I/78 A CESTY III/2284 VRÁTANE KRIŽOVATIEK
1.2. REALIZÁCIA NOVÝCH KRIŽOVATIEK NA CESTE I/78
1.3. REKONŠTRUKCIA EXISTUJÚCEJ MIESTNYCH KOMUNIKÁCIÍ
1.4. REALIZÁCIA NAVRHOVANÝCH MIESTNYCH KOMUNIKÁCIÍ, CHODNÍKOV A PARKOVÍSK

2. PRE TECHNICKÚ VYBAVENOSŤ:
2.1. ROZŠÍRENIE ROZVODOV PITNEJ VODY
2.2. ROZŠÍRENIE EXISTUJÚCEHO VODOJEMU A REALIZÁCIA VODOJEMU 100 m3
2.3. ROZŠÍRENIE A REALIZÁCIA ROZVODOV SPLAŠKOVEJ KANALIZÁCIE A PREČERPÁVACÍCH STANÍC
2.4. ROZŠÍRENIE A REALIZÁCIA ROZVODOV DAŽĎOVEJ KANALIZÁCIE
2.5. ROZŠÍRENIE ROZVODOV VN A ICH ZOKRUHOVANIE
2.6. REALIZÁCIA NAVRHOVANÝCH TRANSFORMÁTOROVÝCH STANÍC (TS)
TS 8 - REG.PRIESTOR OU.03
TS 9 - REG.PRIESTOR OU.06
TS 10 - REG.PRIESTOR OU.07
TS 11 - REG.PRIESTOR OU.10
TS 12 - REG.PRIESTOR OU.12
TS 13 - REG.PRIESTOR RU.04
2.7. ROZŠÍRENIE ROZVODOV NN A ICH ZOKRUHOVANIE

OCHRANA PRÍRODY A ÚSES

STAV	NÁVRH	VÝHĽAD	
			BIOCENTRUM REGIONÁLNEHO VÝZNAMU RBc - Bučníkový potok, Šubovka - Prípor
			BIOCENTRUM MIESTNEHO VÝZNAMU MBc
			MOKRAČNÉ BIOTOPY
			BIOKORIDOR NADREGIONÁLNEHO VÝZNAMU
			BIOKORIDOR REGIONÁLNEHO VÝZNAMU
			MIESTNE BIOKORIDORY
			INTERAKČNÝ PRVOK - VODNÉ A MOKRAČNÉ BIOTOPY

EKOSTABILIZAČNÉ OPATRENIA

			SANÁCIA A REVITALIZÁCIA NELEGÁLNYCH SKLÁDOK
			VÝSADBA NELESNEJ DREVINOVEJ VEGETÁCIE
			OCHRANA DRAVÝCH VTÁKOV NA VEDENIACH VN

VEREJNEPROSPEŠNÉ STAVBY

STAV	NÁVRH	VÝHĽAD	
	1.3.		OZNAČENIE VEREJNOPROSPEŠNÝCH STAVIEB

PLOCHY PRIESTOROVÝCH REGULATÍVOV

STAV	NÁVRH	VÝHĽAD	
	OP-01		PLOCHY PRIESTOROVÝCH REGULATÍVOV V KRAJINE
	OU.10		PLOCHY PRIESTOROVÝCH REGULATÍVOV V ZASTAVANOM ÚZEMÍ

SCHÉMA ZÁVÄZNÝCH ČASTÍ ÚPN - OBCE BABÍN